

# VEJLEDNING



Kegleoperation.

Vi er blevet enige om at du skal have foretaget en kegleoperation.

Det kan være forskellige grunde til dette:

- Undersøgende; der er konstateret positiv virus eller celleforandringer, men der kan ikke tages tilstrækkelig gode prøver fra livmoderhalsen – dette skyldes ofte alders forandringer
- Behandlende; der er konstateret moderate eller svære celleforandringer (CIN2 el CIN3) der skal fjernes.

Ved en kegleoperation fjernes den nederste del af livmoderhalsen, hvor celleforandringerne er opstået.

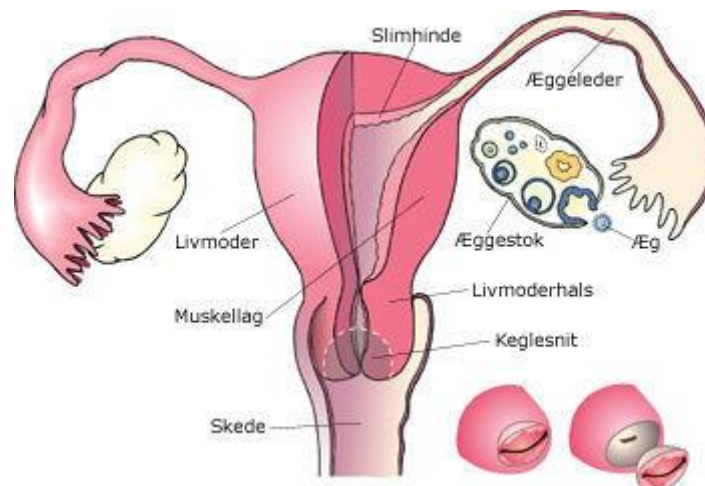

En kegleoperation foregår således:

Du møder på det aftalte tidspunkt, du er meget velkommen til at have en pårørende med.

Indgrebet indledes med at der lægges lokalbedøvelse fire steder i livmoderhalsen. Herefter venter vi 5 minutter, så det sikres at bedøvelsen er slået helt an. Med en metalslynge – skæres og fjernes det nødvendige væv. Herefter varmebehandles overfladen for at sikre at der ikke er blødning.

KVINDEHUSET  HOBRO

Stolbjergvej 8, Indgang B, 9500 Hobro. Tlf: 69141210. E-mail:  
info@kvindehusethobro.dk

# VEJLEDNING



Hele indgrebet varer ca. 10 minutter.

Efter kegleoperationen anbefaler vi, at du sidder i venteværelset i ca. 30 min, for at sikre at alt er forløbet som det skal. Herefter kan du tage hjem. Du kan godt køre bil, men de fleste vil synes det er rarest at have en til at køre.

Efter indgrebet kan du de første dage forvente:

- Lette smerter.
- Blødning op til menstruations styrke.

Vi anbefaler at du har håndkøbssmertestillende i huset.

På grund af risiko for betændelse anbefaler vi at du venter i 2 uger med:

Samleje, hav bad, svømmebad, anvendelse af tampon og tunge løft (mere end 10 kg)

Du må dyrke almindelig let motion og arbejde, hvis du kan undgå tunge løft.

Mange oplever

- Blødning efter 10-14 dage, hvor sårskorpen løsner sig.
- Udflåd, der kan have forskellig farve og konsistens.

Du skal reagere på mistanke om betændelse eller hvis det bløder mere end du er tryk ved.

Efter ca. 3 uger vil du modtage svar på undersøgelsen af det fjernede væv.

Beskrivelsen modtager du via "lægevejen" hvis vi ikke har aftalt andet.

I svaret vil stå, hvad der er fundet ved mikroskopiundersøgelsen og hvordan du fremover skal kontrolleres.

Er der noget du måtte være i tvivl om når du kommer hjem eller i forbindelse med svaret, kan du altid ringe til os.

Med venlig hilsen

Eva Kleberg

Gynækolog

Lene Høje

Sygeplejerske.

Line Liv Sørensen

Sygeplejerske

KVINDEHUSET  HOBRO

Stolbjergvej 8, Indgang B, 9500 Hobro. Tlf: 69141210. E-mail:  
info@kvindehusethobro.dk